

# Motor – Freunde Hohenlimburg e.V.

## Touristische Wettbewerbe 2026

01.01.2026 – 30.09.2026

41. Heimatwettbewerb „Stahl und Kunst“

01.01.2026 – 30.09.2026

4. Stadtgang „Laternenweg Schwerte“

01.01.2026 – 30.09.2026

12. Online-Heimatwettbewerb „Freund und Helfer“

01.05.2026 – 30.09.2026

13. Online-Heimatwettbewerb „Seen und Flüsse“

01.03.2026 – 30.09.2026

7. Jugend-Heimatwettbewerb „Stolpersteine“

01.12.2025 – 30.04.2026

20. Int. Zielfahrt nach Hagen

01.05.2026 – 30.09.2026

42. Int. Zielfahrt nach Hohenlimburg

02.05.2026

20. Int. Sternfahrt z. Touristikstammtisch in Altena

**12.07.2026 \*\*\* Neues Datum \*\*\***

38. Int. Sternfahrt zum Stadtfest Hohenlimburg

23.08.2026

9. Int. Sternfahrt zum ADAC Youngtimertreffen Ruhr



Ortsclub  
im ADAC



# OROSOL

*Kompetenz in Schmierstoffen*

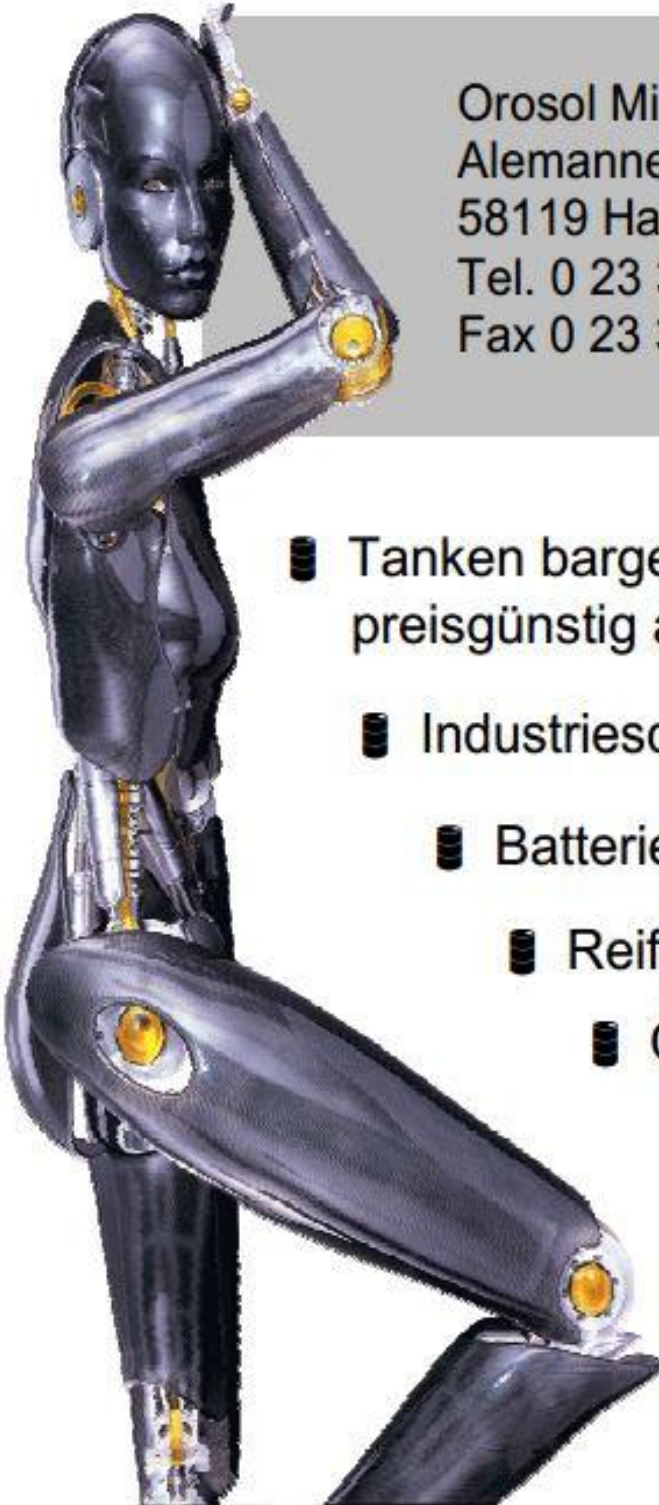

Orosol Mineralölvertrieb GmbH  
Alemannenweg 24  
58119 Hagen  
Tel. 0 23 34 - 50 36 0  
Fax 0 23 34 - 50 36 28

- Tanken bargeldlos, bequem und preisgünstig auf Monatsrechnung
- Industrieschmierstoffe
- Batterieservice
- Reifenservice
- Ölwechsel
- Heizöl

[www.orosol.de](http://www.orosol.de)

# Ausschreibungen der touristischen Wettbewerbe 2026

## 1. Veranstalter und Veranstaltungen

Die **Motor-Freunde Hohenlimburg e.V.** im ADAC veranstalten 2026 die folgenden Veranstaltungen:

01.01.2026 – 30.09.2026	41. Heimatwettbewerb „Stahl und Kunst“ *	Reg.-Nr. 2159
01.01.2026 – 30.09.2026	4. Stadtgang „Laternenweg Schwerte“	Reg.-Nr. 2160
01.01.2026 – 30.09.2026	12. Online-HW „Freund und Helfer“ *	Reg.-Nr. 2161
01.05.2026 – 30.09.2026	13. Online-HW „Seen und Flüsse“	Reg.-Nr. 2162
01.03.2026 – 30.09.2026	7. Jugend-HW „Stolpersteine“	Reg.-Nr. 2163
01.12.2025 – 30.04.2026	20. Int. Zielfahrt nach Hagen	Reg.-Nr. 2164
01.05.2026 – 30.09.2026	42. Int. Zielfahrt nach Hohenlimburg *	Reg.-Nr. 2165
02.05.2026	20. Int. Sternfahrt zum Touristikstammtisch Altena	Reg.-Nr. 2166
12.07.2026 ** NEU **	38. Int. Sternfahrt zum Stadtfest Hohenlimburg *	Reg.-Nr. 2167
23.08.2026	9. Int. Sternfahrt zum ADAC Youngtimertreffen Ruhr	Reg.-Nr. 2168

\* Dieser Wettbewerb wird für die Touristik - Nadel des ADAC – Westfalen gewertet.

Alle Veranstaltungen wurden nach den Rahmenrichtlinien zur Durchführung von Touristikfahrten der Ortsclubs im ADAC Westfalen e.V., Abt. Freizeit Service, registriert.

## 2. Veranstalteranschrift

Touristikleiterin: Nicole Winterhager, Henkhauser Str. 6, 58119 Hagen  
Tel.: 02334 – 920538 oder email: [nicole.winterhager@mfhohenlimburg.de](mailto:nicole.winterhager@mfhohenlimburg.de)

## 3. Teilnehmer

Teilnehmen kann jeder. Eine Lizenz oder Mitgliedschaft in einem Club ist nicht erforderlich. Die Nennung erfolgt durch Abgabe der deutlich ausgefüllten Bordkarte beim Veranstalter. Der Teilnehmer erklärt sich einverstanden, dass seine Daten elektronisch verarbeitet und gespeichert werden.

## 4. Nenngelder und Preise

Für alle Veranstaltungen (Heimatwettbewerb, Stadtgang, Ziel- und Sternfahrten) beträgt das Nenngeld jeweils 5,-€. Die Teilnahme an allen Wettbewerben ist für Jugendliche bis 18 Jahre kostenlos.

Das Nenngeld ist bar oder per Überweisung auf das Vereins-Konto bei der Sparkasse Hagen - IBAN: DE52 4505 0001 0128 0075 08, BIC: WELADE3HXXX - zu bezahlen.

Der Veranstalter behält sich das Recht vor Nennungen ohne Angabe von Gründen zurückzuweisen.

Nennungen ohne Nenngeld werden nicht bearbeitet. Nenngeld ist Reuegeld und wird nicht zurückgezahlt.

Es werden keine Preise ausgegeben.

## 5. Zielkontrollen

Die Bordkarte kann während einer Sternfahrt, postalisch oder nach telefonischer Absprache bei der Touristikleiterin (siehe 2.) eingereicht werden.

Eine weitere Zielfahrtkontrolle ist die  
Pizzeria Gustolino, Auf dem Lölfert 42, 58119 Hagen  
Montag – Samstag 17 - 22 Uhr, sonntags Ruhetag, Tel. 02334 – 52189

Unsere Sternfahrtkontrolle finden Sie:

- am Samstag, den 2. Mai 2026 von 10.00 – 14.00 Uhr  
im Clubhaus des MSC Altena, Am Hünengraben 42, 58762 Altena
- am Sonntag, den **12. Juli 2026** von 11.00 – 14.00 Uhr  
in der Hohenlimburger Innenstadt am neuen Marktplatz (Gaußstraße 4)
- am Sonntag, den 23. August 2026 von 11.00 – 15.00 Uhr  
MF Hohenlimburg Info-Stand - Einrichtungshaus Ostermann, Fredi-Ostermann-Str. 1,  
58454 Witten

## 6. Wertung und Aufgabenstellung

Alle Wettbewerbe werden für das Touristik – Abzeichen des ADAC Westfalen sowie für die Motor - Touristik einiger ADAC - Regionalclubs nach deren Richtlinien gewertet und bei Vorlage des Wertungsheftes vom Veranstalter bestätigt. Die mit \* gekennzeichneten Wettbewerbe werden auch für die Touristik-Nadel des ADAC Westfalen gewertet.

### 41. Heimatwettbewerb „Stahl und Kunst“

Der diesjährige Heimatwettbewerb befasst sich mit dem Thema „Stahl und Kunst“. Die beschriebenen Orte sollen vom Teilnehmer ausfindig gemacht und angefahren werden. Bei jedem der 10 vorgegebenen Standorte müssen je zwei Fragen beantwortet werden. Beide Fragen sind kurz, knapp und klar zu beantworten, z.B. ein leicht zu findendes Wort, Jahreszahl, o.ä. Für jede richtig beantwortete Frage werden 10 Punkte gutgeschrieben. Wird eine Frage nur teilweise richtig beantwortet, behält sich der Veranstalter vor, nur einen entsprechenden Anteil der Punkte zu vergeben. Bei Erreichen von weniger als 50 % der maximalen Punktzahl erfolgt keine Wertung.

### 4. Stadtgang „Laternenweg Schwerte“

Beim diesjährigen Stadtgang laden wir zu einem gemütlichen Spaziergang entlang der Laternenwege in der Schwerte Altstadt ein. Bei jedem der 5 Laternenwege müssen je vier Fragen beantwortet werden. Alle Fragen sind kurz, knapp und klar zu beantworten, z.B. ein leicht zu findendes Wort, Jahreszahl, o.ä. Für jede richtig beantwortete Frage werden 10 Punkte gutgeschrieben. Wird eine Frage nur teilweise richtig beantwortet, behält sich der Veranstalter vor, nur einen entsprechenden Anteil der Punkte zu vergeben. Bei Erreichen von weniger als 50 % der maximalen Punktzahl erfolgt keine Wertung.

### Online-Heimatwettbewerbe „Freund und Helfer“ und „Seen und Flüsse“

In unseren beiden Online-Heimatwettbewerben beschäftigen wir uns mit verschiedenen Einsatzkräften, die täglich für unsere Sicherheit und unser Wohlbefinden sorgen sowie Gewässer rund um Hagen. Es werden Fragen gestellt, die mit Hilfe des Internets beantwortet werden müssen.

Die Ausschreibungen und Bordkarten stehen ab 01.01.2026 bzw. 01.05.2026 auf der Homepage [mfhohenlimburg.de](http://mfhohenlimburg.de) als Download zur Verfügung.

### Stern- und Zielfahrten

Teilnehmer beenden die Stern- und Zielfahrten durch Abgabe der vollständig ausgefüllten Bordkarte und gleichzeitiger Entrichtung des Nenngeldes an den Zielkontrollen (siehe 5.). Eine weitere Wertung wird nicht vorgenommen.

## **Jugend-Heimatwettbewerb „Stolpersteine“**

Die Motor-Freunde Hohenlimburg e.V. veranstalten in diesem Jahr ihren 7. Jugend-Heimatwettbewerb. Bildausschnitte müssen den vorgegebenen Standorten zugeordnet werden. Jedes Bild ist mit einer Nummer versehen, die in die Tabelle der Bordkarte eingetragen werden muss.

Die Ausschreibung mit Bordkarte steht ab 01.03.2026 auf der Homepage [mfhohenlimburg.de](http://mfhohenlimburg.de) als Download zur Verfügung oder sie kann bei Nicole Winterhager (siehe 2.) per E-Mail angefordert werden.

## **7. Proteste und Haftung**

Der Teilnehmer erkennt mit Abgabe der deutlich ausgefüllten Bordkarte diese Ausschreibung in allen Punkten als verbindlich an.

Proteste sind nicht zugelassen. Jeder Teilnehmer fährt auf eigene Gefahr.

Für Sach-, Personen- oder Vermögensschäden gegenüber Teilnehmern, Mitfahrern oder Dritten, die vor, während oder nach einer Veranstaltung entstehen, sind die Motor - Freunde Hohenlimburg e.V. nicht haftbar zu machen.

Der Rechtsweg ist ausgeschlossen.

## **8. Bordkarten**

In diesem Heft befindet sich eine Bordkarte. Weitere Bordkarten liegen bei den Sternfahrtkontrollen aus bzw. sie können im Internet unter [www.mfhohenlimburg.de](http://www.mfhohenlimburg.de) heruntergeladen werden.

Bei Postversand der Bordkarten bitte auf einen **ausreichend frankierten Rückumschlag** achten, sonst erfolgt der Versand unfrei, d.h. zu Lasten des Teilnehmers.

Nennungsschluss ist der jeweilig letzte Tag des Veranstaltungszeitraumes bzw. der Tag der Sternfahrten.

## **9. Information zur Datenverarbeitung und -nutzung**

Mit der Übermittlung Ihrer Daten willigen Sie gemäß Art. 6 Abs. 1 b) DSGVO ein, dass Ihre Daten für die Durchführung der Veranstaltung genutzt werden dürfen. Ihre Einwilligung basiert auf der Datennutzung gemäß Artikel 6 Abs. 1 a) der DSGVO. Für die Gesamtauswertung der Veranstaltungen werden die Daten an unsere Partner (Ortsclubs, Regionalclub ADAC Westfalen e.V.) weitergegeben. Wenn Sie dies nicht möchten, können Sie dem widersprechen. Den Widerruf richten Sie bitte an: Motor-Freunde Hohenlimburg e.V. im ADAC, Auf dem Lölfert 3, 58119 Hagen oder per E-Mail an [nicole.winterhager@mfhohenlimburg.de](mailto:nicole.winterhager@mfhohenlimburg.de).

Dies hat jedoch Ihren Ausschluss aus der Wertung zur Folge. Nach der Veranstaltung werden die Daten, insofern keine anderen rechtlichen Aufbewahrungsfristen bestehen, gelöscht.

Weitere Informationen zum Datenschutz finden Sie unter [mfhohenlimburg.de](http://mfhohenlimburg.de).

## **10. Siegerehrung**

Die gemeinsame Siegerehrung der Vereine MSC Altena, Motor-Freunde Hohenlimburg und MSC Schmallenberg findet am 1. November 2026 im **Clubhaus des MSC Schmallenberg, Hünengraben 30, 57392 Schmallenberg** statt. Der Einlass ist ab 15h.

Es wird keine weitere Einladung verschickt!

Wir bitten um eine kurze formlose Anmeldung bei einem der o.g. Vereine.

# Eversbusch

Sie kennen und schätzen Eversbusch Doppelwachholder?  
Das freut uns!

Kennen Sie aber auch unsere Cocktailideen und -Rezepte?  
Und die Brennerei?



Cocktailrezepte gibt's im Internet auf [www.eversbusch.de](http://www.eversbusch.de)!

Vom Eversbusch-Tonic bis zu raffinierten Cocktail-Kompositionen mit unseren verschiedenen Produkten finden Sie viele Rezepte in unserem Cocktailflyer. Besuchen Sie einfach [www.eversbusch.de](http://www.eversbusch.de) oder erhalten Sie den aktuellen Flyer in unserem Barverkauf oder bei Ihrer nächsten Bestellung in unserem Onlineshop!



Mit denselben Anlagen und Rezepturen, die schon seit Generationen verwendet werden, destillieren wir unseren Doppelwachholder unverändert hier in Haspe an der Berliner Straße. Neugierig? Dann besichtigen Sie doch einmal unsere unter Denkmalschutz stehende Wachholderbrennerei! Details finden Sie im Internet unter [www.eversbusch.de](http://www.eversbusch.de) in unserem Onlineshop, in dem Sie auch komfortabel und bequem einen Termin buchen und/oder alle Artikel unseres Sortimentes einkaufen können.

August Eversbusch oHG Wachholderbrennerei Berliner Str. 90 58135 Hagen-Haspe  
[www.eversbusch.de](http://www.eversbusch.de)

 **VOGTLAND®**



Sportfahrwerke - Made in Germany!

  
**TUNE IT! SAFE!**

# 41. Heimatwettbewerb „Stahl und Kunst“

## Hagen – Wo Stahl Tradition und Kunst vereint

In Hagen schlägt seit Jahrhunderten das Herz der Stahlverarbeitung – kraftvoll, präzise und innovativ. Die Stadt im südöstlichen Ruhrgebiet war einst Zentrum der Schwerindustrie und hat sich bis heute ihre metallene Seele bewahrt. Doch Hagen kann mehr als Industrie: Aus harter Arbeit wurde kreative Inspiration. Überall in der Stadt und Umgebung begegnet man der *Stahlkunst* – eindrucksvolle Skulpturen, moderne Installationen und historische Zeugnisse erzählen vom Wandel eines Werkstoffs, der Hagen geprägt hat wie kaum ein anderer – hier wird Stahl zur Ausdrucksform und verbindet Geschichte mit zeitgenössischer Kreativität.

### Bildpunkt 1



Diese Stahlskulptur findet ihr vor dem Hohenlimburger Bahnhof. Sie wird liebevoll „Schrotti“ genannt.

Frage 1: Von wem stammt die Skulptur?

Frage 2: Wie viele km sind es von hier aus mit dem Fahrrad bis Iserlohn?

### Bildpunkt 2



Vor dem Bilstein Werk „Im Weinhof“ steht diese Skulptur aus Walzen.

Frage 1: Wie viele LKWs fahren nicht zur Verwaltung?

Frage 2: Welche Farbe haben die Rollschuhe des Kindes?

### Bildpunkt 3



Dieser Delfin schwimmt seit Jahren in der Werkzeugstr. in Hagen-Halden.

Frage 1: Wie viele Ebenen hat der Brunnen im Vorgarten?

Frage 2: Welches Sportgerät ist auf dem Namensschild der Firma zu sehen?

### Bildpunkt 4



Auf dem Roten Platz der Fernuni Hagen kann man diese Strahlskulptur finden.

Frage 1: Wofür ist hier kein Platz?

Frage 2: Welche Baumart ist links von der Bank zu finden?

# Hauptuntersuchung fällig?



Dann am besten gleich zu DEKRA – Ihrem zuverlässigen Partner für Sicherheit und Service. Ohne Voranmeldung.

**DEKRA Automobil GmbH**  
Verbandsstr. 97  
58093 Hagen  
Telefon 02334.4432-0

Iserlohner Str. 95  
58675 Hemer  
Telefon 02372.9359634

Fröndenberger Str. 164  
58708 Menden  
Telefon 02373.1702069

[www.dekra.de/hagen-hohenlimburg](http://www.dekra.de/hagen-hohenlimburg)





# Bordkarte 2026

Name / Vorname .....

Straße / Nr. ....

PLZ / Wohnort .....

email .....

Club .....

**Ich nehme an den folgenden Veranstaltungen teil:**

- 5,-€ 41. Heimatwettbewerb „Stahl und Kunst“
- 5,-€ 4. Stadtgang „Laternenweg Schwerte“
- 5,-€ 12. Online-HW „Freund und Helfer“
- 5,-€ 13. Online-HW „Seen und Flüsse“
- 5,-€ 20. Int. Zielfahrt nach Hagen
- 5,-€ 42. Int. Zielfahrt nach Hohenlimburg
- 5,-€ 20. Int. Sternfahrt zum Touristikstammtisch nach Altena
- 5,-€ 38. Int. Sternfahrt zum Stadtfest Hohenlimburg
- 5,-€ 9. Int. Sternfahrt zum ADAC Youngtimertreffen Ruhr in Witten
- Teilnehmer des Jugend Touristik Abzeichen nehmen kostenlos teil.

\_\_\_\_\_ € Gesamtbetrag

Zahlungsart:  Bar

Überweisung an

Motor-Freunde Hohenlimburg e.V.

IBAN: DE52 4505 0001 0128 0075 08

BIC: WELADE3HXXX

**Mit Abgabe der Bordkarte erkenne ich die Bedingungen der Ausschreibung an.**

Datum / Unterschrift .....

Die Lösungen bitte in die nachfolgenden Kästchen eintragen:

### 41. Heimatwettbewerb „Stahl und Kunst“

<b>1</b>	1		<b>2</b>	1	
	2			2	
<b>3</b>	1		<b>4</b>	1	
	2			2	
<b>5</b>	1		<b>6</b>	1	
	2			2	
<b>7</b>	1		<b>8</b>	1	
	2			2	
<b>9</b>	1		<b>10</b>	1	
	2			2	

### 4. Stadtgang „Laternenweg Schwerte“

<b>1</b>	1		3	
	2		4	
<b>2</b>	1		3	
	2		4	
<b>3</b>	1		3	
	2		4	
<b>4</b>	1		3	
	2		4	
<b>5</b>	1		3	
	2		4	

# Sie kennen uns noch nicht?

Das sollten wir ändern. Nur für den Fall, dass Sie mal jemanden brauchen, der **blitzschnell** kommt, streicht, lackiert, tapeziert, renoviert, putzt und saugt.



Wir räumen Ihre Möbel raus, renovieren erstklassig, machen alles wieder richtig sauber und räumen Ihre Möbel wieder rein.

Zum Festpreis. Garantiert.

Und keine Sorge – unseren Facharbeitern stehen auch 4-rädrige Fahrzeuge zur Verfügung.

Maler Renfordt – Ihr Opti-Maler-Partner.  
Rufen Sie uns an: 02374 / 93690



Schwerter Str. 25  
58642 Iserlohn  
Tel. 02374 / 93690  
[www.renfordt.de](http://www.renfordt.de)

### Bildpunkt 5

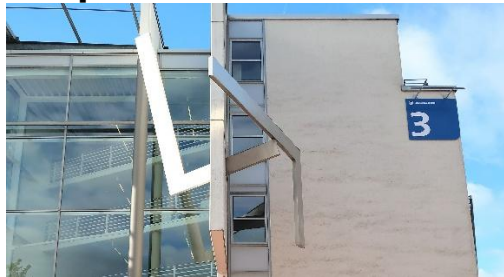

In Sichtweite findet man diese Stahlskulptur.

Frage 1: Aus welchen Jahren stammen die „Beispielhaften Bauten“?

Frage 2: Wie heißt Philipp mit Nachnamen?

### Bildpunkt 6



Dieses Drahtrollenkunstwerk findet ihr vor dem Haus in der Eduard-Müller-Straße 2.

Frage 1: Was steht zwischen Architektur und Kunst?

Frage 2: Welche Piloten trifft man in der Nähe?



# **B.S. Reisemobile**

**und KFZ-Service**

**Inhaber**  
**Benjamin Schöler**

Niederndorfer Str. 22  
57258 Freudenberg-  
Niederndorf

Tel.: 0 27 34 / 6 16 41  
Fax: 0 27 34 / 57 27 01  
Mobil: 01 71 / 5 34 50 10  
Mobil: 01 51 / 23 41 84 17  
[www.bs-reisemobile.de](http://www.bs-reisemobile.de)  
eMail: [info@bs-reisemobile.de](mailto:info@bs-reisemobile.de)  
eMail: [reisemobile@gmx.net](mailto:reisemobile@gmx.net)

### Bildpunkt 7



Auf dem Gelände der Dorfkirche in Hagen Dahl befindet sich ein Mahnmal in Form einer großen Eisenkugel.

Frage 1: Welche Nummer ist auf den Glasmosaik an der Kugel genannt?

Frage 2: Auf wie vielen Eisenplatten ruht die Kugel?

### Bildpunkt 8



Vor der Ernst-Eversbusch Hauptschule in der Berliner Straße in Hagen-Haspe ist dieses Kunstwerk zu finden.

Frage 1: Wie viele Tischtennisplatten stehen auf dem Schulhof?

Frage 2: In welcher Zeit dürfen hier ausschließlich Lehrkräfte parken?

### Bildpunkt 9



Dieses Objekt befindet sich auf dem Hüttenplatz in Hagen-Haspe.

Frage 1: Was stellt es dar?

Frage 2: Wo werden hier die Kinder beaufsichtigt, bevor sie in die Schule kommen?

### Bildpunkt 10



Dieses Portal der Gussstahlwerke Wittmann AG findet man an der Ecke Voerder Straße und Vollbrinkstraße.

Frage 1: Von wann bis wann bestanden die Gussstahlwerke?

Frage 2: Wie viele Beschäftigte hatte das Werk zur Hochkonjunktur?

## 4. Stadtgang „Laternenweg Schwerte“

„Schwerte ist ein Mittelpunkt westfälischer Volkssagen“, das notierte Gerhard Löbker bereits im Jahr 1852 in seinem historischen Reisebericht „Wanderungen durch das Ruhrtal“. Um diese reiche, regionale Kultur zu bewahren und augenfällig ins rechte Licht zu rücken, wurde für alle Bewohner und Besucher der Stadt der Schwerter Laternenweg geschaffen.

Fünf ausgewählte Sagen lassen sich so bei einem Rundgang durch die schöne Schwerter Altstadt an den original Schauplätzen erkunden, die in scherenschnittartigen Bildern auf den entsprechenden Laternen mit ihren charakteristischen Szenen dargestellt sind.

### Rundweg

Der Start- und Zielpunkt für den Rundgang über den Schwerter Laternenweg ist der Wuckenhof. Die Strecke führt durch den Westenort und die Westenstraße zur Kötterbachstraße. Dann zur St.-Viktor-Kirche und durch den Norbert-Kaufhold-Weg, die Kirchentreppe hinunter und erneut in die Kötterbachstraße. Anschließend geht es durch die Mühlenstraße, rechts an der Alten Mühle vorbei, über den Südwall zurück zum Ausgangspunkt.

Die farbig markierten und durchnummerierten Punkte stellen die einzelnen Standorte der entsprechenden Laternen mit ihren Motiven dar.

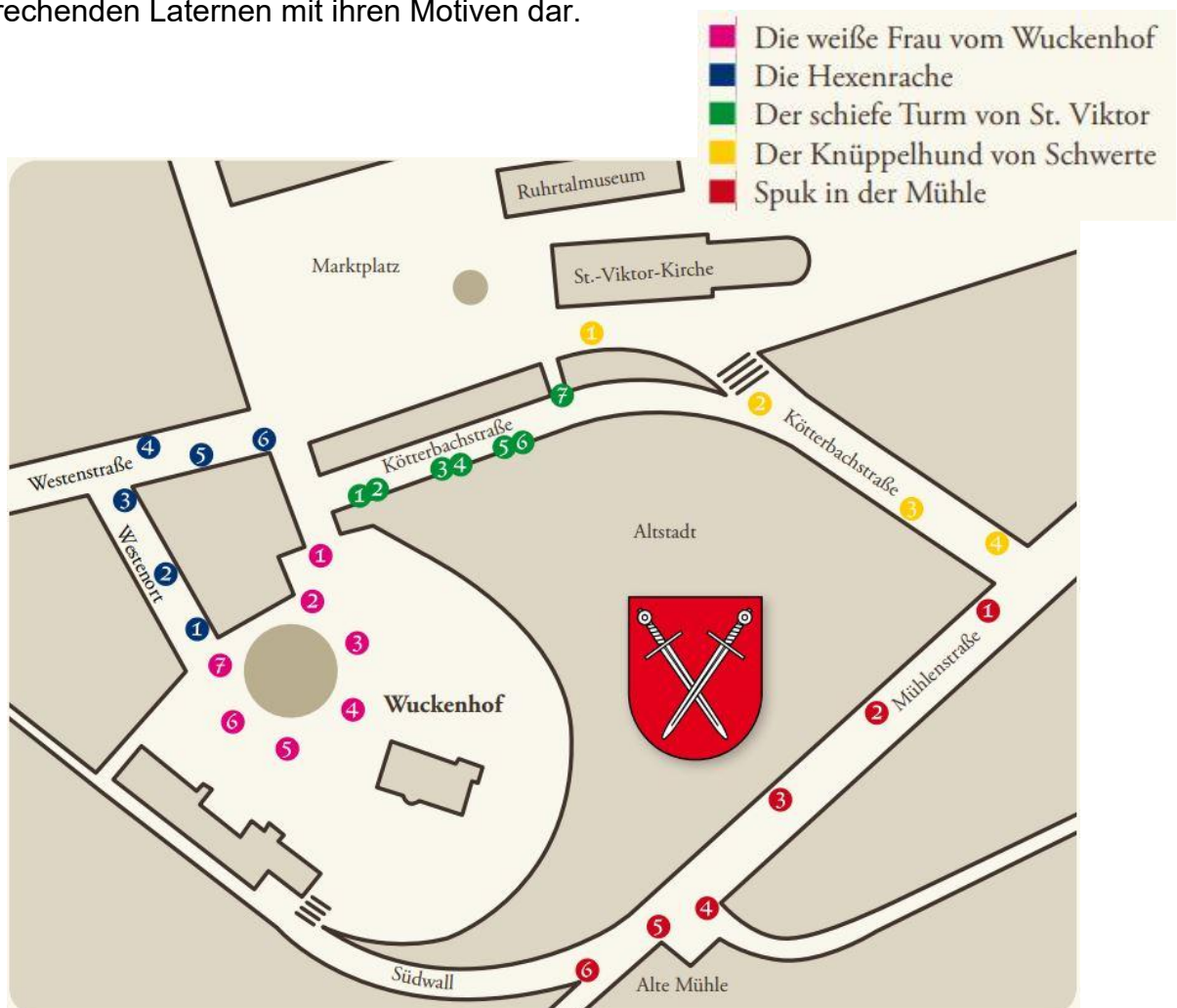

## 1. Die weiße Frau vom Wuckenhof

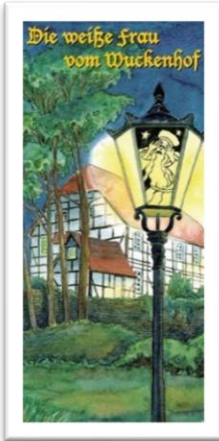

Frage 1: Wie weit ist es bis zum Theater am Fluss?

Frage 2: Wie viele Meter liegen zwischen den Stationen Venus und Erde des Planetenmodells?

Frage 3: Wie hieß der Bürgermeister, der in der ehemaligen mittelalterlichen Burg seinen Sitz hatte?

Frage 4: Welches Tier wacht „hinter Lenchens Haus“?

## 2. Die Hexenrache



Frage 1: Welche Wesen passen auf die Post bei Haus Nr. 8 auf?

Frage 2: Welches Tier beobachtet uns durch ein Fernglas?

Frage 3: Welche Farbe haben die Schlagläden von Haus Nr. 6?

Frage 4: Wer arbeitete in dem Haus, welches im Urkataster von 1828 vorhanden ist?

## 3. Der schiefe Turm von St. Viktor

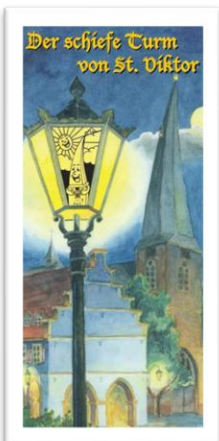

Frage 1: Was ist auf dem weißen Briefkasten von Haus Nr. 4 zu sehen?

Frage 2: Für was ist die Einfahrt in das Grundstück verboten?

Frage 3: Welche Hausnummer. wird mit Buchstaben geschrieben?

Frage 4: Was befand sich 1927 nachweislich im Erdgeschoss?

## 4. Der Knüppelhund von Schwerte

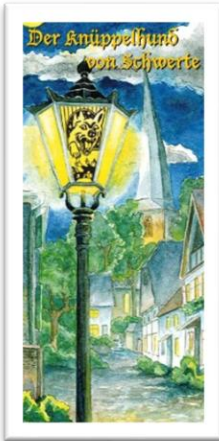

Frage 1: Was war Norbert Kaufhold?

Frage 2: Welches Tier ist auf dem Schild „Nicht hier! sonst...“ zu sehen?

Frage 3: Dies' Haus gewähre alle Zeit \_\_\_\_\_ und \_\_\_\_\_

Frage 4: Wie alt wurde der Naturforscher?

## 5. Spuk in der Mühle

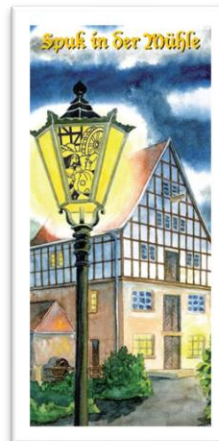

Frage 1: Wie viele Wappen zieren den Brunnen?

Frage 2: Wie hoch liegt die Mühlenstraße über NN?

Frage 3: Was macht der Zweite mit dem Haus?

Frage 4: Was segnet Gott dem Bauern?



## 12. Online-Heimatwettbewerb „Freund und Helfer“

Die folgenden Institutionen in Hagen-Hohenlimburg und Umgebung bieten Hilfe und Unterstützung in verschiedenen Lebenslagen an.

<p><b>Polizei Hagen</b></p>	<p><b>Frage 1:</b> In welchem Jahr wurden von Polizeinspektor Meyer Polizeidiensthunde für den Nachwachdienst in Hagen eingeführt?</p> <p><b>Frage 2:</b> Welchen Schulabschluss benötigt man, um bei der Polizei im Level 1 eine Ausbildung zu starten?</p>
<p><b>Feuerwehr Hagen</b></p>	<p><b>Frage 1:</b> Wie viele Löschruppen gibt es in Hagen?</p> <p><b>Frage 2:</b> Wann wurde die FW Löschruppe Reh-Henkhausen gegründet?</p>
<p><b>Floriansdorf Iserlohn</b></p>	<p><b>Frage 1:</b> Mit wie vielen Häusern wurde das Floriansdorf im Jahr 2000 eröffnet?</p> <p><b>Frage 2:</b> Der Ideengeber Hauptbrandmeister Ralf Schulte ärgerte sich über fehlendes Schulungsmaterial. Daher erstellte er Kassetten - mit welchem Inhalt?</p>
<p><b>DRK Hagen</b></p>	<p><b>Frage 1:</b> Wie lautet das Motto des DRKs? - „Uns liegt das Helfen....“.</p> <p><b>Frage 2:</b> Im April 2025 wurde eine Wanderausstellung in den Räumlichkeiten des DRK-Zentrum Karl Jellinghaus gezeigt. Wie lautete das Thema?</p>
<p><b>DRK Blutspendedienst West</b></p>	<p><b>Frage 1:</b> Wie viele Zentren für Transfusionsmedizin sind beim DRK Blutspendedienst West organisiert?</p> <p><b>Frage 2:</b> Wann wurde die Eröffnung des Neubaus der zentralen Herstellung des DRK Blutspendedienst West in Hagen gefeiert?</p>
<p><b>DLRG Hohenlimburg</b></p>	<p><b>Frage 1:</b> Welche Hohenlimburger Persönlichkeit war am 28.07.1912 maßgeblich verantwortlich für die Gründung des DLRG?</p> <p><b>Frage 2:</b> Ab welchem Alter können Kinder und Jugendliche ihre erste Retterausbildung absolvieren?</p>
<p><b>THW Hagen</b></p>	<p><b>Frage 1:</b> Aus wie vielen Gruppen besteht die Ortsgruppe Hagen?</p> <p><b>Frage 2:</b> Wie viel Liter Schmutzwasser kann die stärkste Pumpe des THWs pro Minuten abpumpen?</p>
<p><b>Caritas Hagen</b></p>	<p><b>Frage 1:</b> Die Caritas Hagen hat ein Angebot, bei dem sie frischgebackene Eltern unterstützt und berät. Wie werden die Mitarbeiter genannt?</p> <p><b>Frage 2:</b> Die Caritas Hagen bietet auch Studierenden der Fernuni Hagen eine einzigartige Betreuungsmöglichkeit für deren Kinder an. Wie heißt das Angebot?</p>
<p><b>Sozialdienst katholischer Frauen e.V.</b></p>	<p><b>Frage 1:</b> Wie heißt das Präventionsprojekt zur gesunden Ernährung?</p> <p><b>Frage 2:</b> Wie heißt das Projekt, bei dem das eigenständige Wohnen und Leben erlernt werden kann?</p>
<p><b>Blaues Kreuz Hagen</b></p>	<p><b>Frage 1:</b> Wie heißt das Beratungsangebot für Kinder und Jugendliche aus suchtbelasteten Familien?</p> <p><b>Frage 2:</b> Wie heißt die stationäre Wohngruppe für Abhängige in Hagen?</p>



# MOTOR – FREUNDE HOHENLIMBURG E.V.

Ortsclub  
im ADAC

Bordkarte für den 12. Online-Heimatwettbewerb  
„Freund und Helfer“



Name / Vorname .....  
Straße / Nr. ....  
PLZ / Wohnort .....  
Telefon / Mobil .....  
e-mail Adresse .....  
Club .....

- Teilnehmer des Jugend-MTA. (falls zutreffend, bitte ankreuzen)  
 Ich wünsche eine Benachrichtigung per email über neue Wettbewerbe im kommenden Jahr. (bitte ankreuzen)

Mit Abgabe der Bordkarte erkenne ich die Bedingungen der Ausschreibung an.

Datum / Unterschrift .....

<b>Polizei Hagen</b>	Antwort 1:
	Antwort 2:
<b>Feuerwehr Hagen</b>	Antwort 1:
	Antwort 2:
<b>Floriansdorf Iserlohn</b>	Antwort 1:
	Antwort 2:
<b>DRK Hagen</b>	Antwort 1:
	Antwort 2:
<b>DRK Blutspendedienst West</b>	Antwort 1:
	Antwort 2:
<b>DLRG Hagen</b>	Antwort 1:
	Antwort 2:
<b>THW Hagen</b>	Antwort 1:
	Antwort 2:
<b>Caritas Hagen</b>	Antwort 1:
	Antwort 2:
<b>Sozialdienst katholischer Frauen e.V.</b>	Antwort 1:
	Antwort 2:
<b>Blaues Kreuz Hagen</b>	Antwort 1:
	Antwort 2:

# Reisebüro Thomas



**Fotini Anastasiadou**

Geschäftsführerin

Möllerstr. 21  
58119 Hagen

Telefon: 02334/55388  
Fax: 02334/54038  
[info@reisebuero-thomas.de](mailto:info@reisebuero-thomas.de)

Mo, Di, Do, Fr 9-12.30 Uhr und 15-18 Uhr  
Mittwoch 9-12.30 Uhr  
Sa 10-12.30 Uhr

